

사전예약

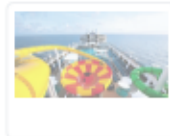

예약 전 꼭! 확인하세요!

* 사전 예약 상품이므로 선사, 항공사 등의 사정으로 출발일이 변경 또는 취소 될 수 있습니다.
* 상품가는 미정으로, 여행 일정이 변경 될 수 있으며 출발 확정 시 재안내 드립니다.



상품번호 NCMEEP10

[에픽호] [사전예약] 서부지중해 크루즈

상품가격 : 미정

여행기간 8박 10일

여행지역 지중해

크루즈 [NCL 크루즈] 에픽호

여행기간 2022-09-17 ~ 2022-09-26

항공편
출발편 항공미정
도착편 항공미정

👁 인세

📄 다운로드

📄 다운로드(상세+일정별)

📄 다운로드(PDF)

🕒 상품설명

상품상세설명

상세설명, 포함내역, 불포함내역, 주의사항 및 준비물, 취소료 규정, 여행자 보험, 면세규정



① 상세설명

☑ 포함내역

[교통]

왕복 항공권, 관광지 차량비

[세금]

국내 공항세, 현지공항세, 관광진흥개발기금, 전쟁보험료, 유류할증료, 항만세 등

[숙박]

크루즈 선실 이용 요금

[식사]

일정표에 기재된 식사

[관광]

크루즈 부대시설 이용(일부 유료 시설 제외), 크루즈 각종 프로그램, 일정표에 기재된 관광지 입장료

[여행자보험]

2억원 여행자 보험

[기타]

포토 앨범, 크루즈 선내팁

☒ 불포함내역

[개인 여행경비]

물값, 자유 시간시 개인 비용 등

[각종 매너팁]

테이블 팁, 객실팁, 포터비, 마사지팁 등

[추가 경비]

객실 1인 사용료, 항공 클래스 업그레이드, 크루즈내 유료 부대시설 이용요금

① 주의사항 및 준비물

[공항이용]

항공기 좌석 배정은 항공사의 고유권한으로 공항에서 선착순 배정됨에 따라 일행과 좌석이 분리될 수도 있으며, 대리수속은 불가합니다. 항공기 이용 시 용기당 100ml 초과 액체류(화장품, 치약류, 젤 등) 물품 기내 반입 제한됩니다. (단, 탁송 수하물은 제한 없음) 수하물 탁송 시 각 항공사 규정에 따라 보상불가한 경우가 있으므로, 귀중품은 반드시 휴대하여야 합니다.

[동/축산물 검역안내]

대부분의 축산물(소시지, 육포 등) 및 생과실·열매채소 등은 휴대 반입할 수 없으며, 휴대반입이 가능한 축산물과 식물류도 신고 및 검역을 받아야 하며, 불법 반입 시 500만원 이하의 과태료가 부과됩니다. 해외 축산농장, 가축시장을 방문한 여행객과 가축전염병 발생 국가를 방문한 축산관계자는 농림축산검역본부에 신고하여 소독을 받아야 합니다. 축산업종사자는 가축전염병 발생국가로 출/입국 시 신고를 해야 합니다.

[여권/비자]

여권에 낙서 또는 메모를 하거나 기념 도장을 찍은 경우, 페이지를 임의로 뜯어내는 경우, 신원정보면에 얼룩이 묻은 경우, 여권 표지가 손상된 경우, 여권 잔여 유효기간 부족, 여권 사증란이 부족한 경우 출입국 및 항공권 발급 등에 제한이 있을 수 있으므로 출발 전에 반드시 여권을 확인하여 주시기 바랍니다. 서명이 없는 여권은 위조여권으로 의심받는 경우가 있으므로, 여권 소지인의 서명란에 반드시 서명하시기 바랍니다. 서명란에 이름 외에 다른 글자나 기호(하트모양, 별 모양 등 특수기호 포함)를 적지 않도록 유의하시기 바랍니다. 영유아의 경우 보호자가 아이의 이름으로 대신 서명(정자 기입)하시면 됩니다.

[외국/이중국적 주의사항]

외국/이중국적자의 해외여행은 도착지국가(경유국가 포함)의 출입국정책이 상이하므로, 반드시 여행자본인이 당국의 대사관에 확인하여야 합니다.

[항공사 관련 서비스]

항공사 마일리지 적립 가능/불가능 여부는 해당 항공의 룰에 따라 달라지므로 예약하신 상품의 항공사로 확인하여 주시기 바랍니다.

[여권]



해외 여행이므로 여권은 필수!

모든 승객들은 하선일 기준 6개월 이상 만료일이 남아있는 여권을 소지하셔야 합니다. 여권사본 준비 바랍니다. *여권에 친필 서명이 되어있는지 확인하세요*

[상비약]



선내에는 의사가 탑승하고 있으며 의료 시설도 있으나 모두 유료이며, 상당히 비쌉니다. 그래서 지병이 있으신 분들의 경우 복용약을 준비하시는 것이 좋으며, 소화제, 멀미 약 (붙이는 것), 해열제, 지사제, 벌레 물린 데 바르는 약 등의 상비약을 준비하시면 편리합니다.

[세면도구]



바다 생태계 보호를 위해 크루즈는 일회용품 사용이 제한되고 있습니다. 욕실에는 간단한 수건, 샴푸, 비누 만이 비치되어 있습니다. 따라서 목욕용 거품 타올, 바디 샴푸, 린스, 칫솔, 치약, 면도기 등 세면도구를 개별 준비해야 합니다.

[수영용품]



수영복과 수영모자, 물안경은 선내 실내/실외 수영장/ 스파(유료)/ 사우나(유료)를 이용 시 필요합니다.

[자외선 차단]



바다 위를 여행 하는 크루즈! 크루즈 갑판도 햇빛! 수영장도 햇빛! 모자, 선글라스, 선 크림 등을 필히 준비하시기 바랍니다.

[기타용품]



여행에서 카메라와 스마트 폰 충전기는 필수입니다. 크루즈 전압은 110V와 220V 모두 사용 가능합니다. 기항지 관광 시 활동하기 편한 운동화 또는 샌들 및 슬리퍼를 준비해 오시기 바랍니다. 또한, 접이용 우산 또는 우비를 준비해 오시면 좋습니다.

[복장]



크루즈 여행할 때에는 여벌 옷 챙기는 것이 좋습니다. 대부분의 크루즈에는 헬스장이나 운동시설이 많기 때문에 간단한 운동복을 하나 챙기는 것도 좋습니다. 또한 크루즈 내 온도는 18도로 유지 되기 때문에 가디건이나 얇은 겉옷을 챙겨가는 것이 좋습니다. 정찬 식사 시 정장 및 멋진 옷을 준비하면 좋습니다.

▪ 남성 : 셔츠, 넥타이, 정장 구두

▪ 여성 : 원피스 형 드레스 또는 평상시 외출복 치마나 바지 정장이면 무난합니다.

정찬 식당의 복장을 제외하면 크루즈 선내에서는 별도의 복장 규정이 없습니다. 기항지 투어 이용 시에도 편한 복장을 준비하면 됩니다. 정장, 캐주얼 복장 등 다양하게 준비하세요

❖ 취소료 규정

[계약금 규정]

1. 예약일 기준 3일 이내에 1인당 800,000원을 납입하셔야 합니다.
2. 위 계약금은 호텔, 항공, 크루즈, 현지 사정 등에 의하여 변경될 수 있으며, 상황에 따라 고객님의 결제시한은 당겨질 수 있습니다.
3. 단, 아래 명시되어 있는 취소료 규정 적용기간에 예약하신 고객님께서서는 계약금보다 취소 수수료가 높을 시 취소 수수료 금액을 계약금을 납부하셔야 합니다.

[취소료 규정]

1. 출발 75일 정오 이전까지 통보 시 : 전액 환급
2. 출발 74일부터 출발 51일 정오 이전까지 통보 시 : 예약금 800,000원 환불 불가
3. 출발 50일부터 출발 30일 정오 이전까지 통보 시 : 총 여행 요금의 50% 배상
4. 출발 29일부터 출발 16일 정오 이전까지 통보 시 : 총 여행 요금의 75% 배상
5. 출발 15일부터 출발일 당일 취소 시 : 총 여행 요금의 100% 배상

[예약시 유의사항]

1. 크루즈 예약은 선사 규정에 따라서 취소료를 엄격히 부과하고 있으니, 예약 확정 전 위의 취소료 규정 / 날짜를 꼭 확인해주시기 바랍니다.
2. 예약자명을 변경하는 경우, 철자변경에 해당되며 특히, 성과 이름이 모두 바뀌는 경우 취소로 간주하므로 유의하시기 바랍니다.
3. 천재지변, 전란, 정부의 명령, 항공, 크루즈, 숙박기관의 파업, 휴업으로 인하여 문제 발생시 당 여행사는 귀책사유가 없으며, 여행 요금의 증감이 생기는 경우 여행자 본인이 부담하셔야 합니다.
4. 잔금은 출발일로부터 90일전까지 결제 부탁드립니다.

① 여행자 보험

[여행자보험]

1. 기획 여행의 일정이 종료되면 여행자보험도 자동 종료됩니다. 보험 기간을 연장하고자 할 경우, 출발 전 예약하신 곳으로 반드시 추가 요청해주시길 바랍니다.
2. 15세 미만자, 심신상실자, 심신박약자의 사망을 보험사고로 하는 보험 계약은 무효로 합니다.(상법 732조)
3. 15세 미만과 79세 이상, 임산부는 보상 불가 부분이 있으므로 개별 보험 가입을 권장합니다.
4. 보장 범위 확대를 원하시는 경우 보험금 추가 증액을 보험사로 개별 요청하시기 바라며 개인 보험을 반드시 확인 후 가입하시기를 권유드립니다.
5. 여행자보험은 실손실 보상 보험으로 보상한도 안에서 심사 지급되며 타보험사와 중복 가입시 비례보상 됨을 양지 바랍니다.
6. 국내치료비 접수시 본인부담금 공제 후 지급됩니다.(입원시 10%, 통원치료시 8천원~2만원/1회당) 해외치료비 예외
7. 진료와 무관한 제비용(제증명료, 의료보조기구 구입비)이나 국내 통원 치료시 치과치료(보철/임플란트 등), 한방치료, 미용치료에서 발생한 비급여 의료비는 보상되지 않습니다.
8. 교통사고 등 국민건강보험공단의 적용을 받지 못하는 경우 치료비의 40% 이내에서 보상됩니다.
9. 상해 사고로 인한 장애 판정은 사고일로부터 6개월 이후 대학병원급의 의료기관에서 후유장애를 진단 받으시길 바랍니다.
10. 본인 부주의에 의한 휴대품 분실/파손 및 현금, 유가증권 등의 도난 사고 청구시에 대해서는 보상이 불가합니다.
11. 기존 병력으로 인해 여행 기간 중 발생하는 사고에 대해서는 보상되지 않습니다.

		만 0~15세	만 15~69세	만 70~79세	만 80~84세
상해	사망후유장애	0	2억원	5천만원	2천만원
	후유장애	1억원	0	0	0
	해외발생 상해의료비	300만원	1,000만원	100만원	100만원
질병	장비-비정장비(ON/오프) 의료비용	0	1,000만원	0	0
	해외발생 질병의료비	200만원	1,000만원	100만원	100만원
해외여행중 국내발생 상해 & 질병 의료비	입원	200만원	1,000만원	100만원	100만원
	외래	15만원	25만원	10만원	10만원
	처방조제	5만원	5만원	5만원	5만원
휴대품 손해		20만원	50만원	20만원	50만원
특별 비용		300만원	500만원	300만원	500만원
배상 책임		1,000만원	2,000만원	200만원	2,000만원
항공기 납치		140만원	140만원	140만원	140만원
비급여의료_도수/체외충격파/중식		350만원	350만원	350만원	350만원
비급여의료_주사로		250만원	250만원	250만원	250만원
비급여의료_자기공명진단		300만원	300만원	300만원	300만원

① 면세규정

[면세규정]



☑ 여행일정

1일차

9월 17일(토)



- 09:40
- * 미팅장소: 인천공항 1청사 3층 여행사 테이블
 - * 00:00분 OO 항공편을 이용하기 때문에 출발 3시간 전까지 반드시 항공 체크인을 해주시기 바랍니다.
 - * 출발 2~3일 전 인솔자가 직접 안내전화 드립니다. 미팅장소를 확인하세요!
 - * 사전 좌석 배정은 불가하며, 출발 당일 항공사 탑승수속 창구에서 단체로 좌석이 배정됩니다. 공항 미팅시간에 늦거나, 당일 항공좌석이 만석일 경우, 일행과 좌석이 떨어질 수 있음을 양해 부탁드립니다.
- 12:45
- 인천 국제공항 출발
- 18:50
- 스페인, 바르셀로나 도착
- 20:00
- 가이드 미팅 후 호텔 체크인 & 휴식

조식 : - 중식 : 기내식 석식 : 현지식

🔍 스페인

08:00 · 가이드 미팅 후 바르셀로나 관광

· 바르셀로나



바르셀로나(Barcelona)



스페인에서 두번째로 큰 도시로, 스페인 동부 지중해 연안의 항구도시입니다.

천연의 양항으로 항만 규모와 상공업 활동에 있어서는 스페인 제 1의 도시입니다.

교외 지역을 포함한 바르셀로나지역은 비옥한 해안 평야가 펼쳐져 있어 포도, 올리브 등의 재배로 유명하며, 2천여 년의 오랜 역사가 이루어 놓은 화려하고 다양한 문화유산, 아름다운 자연경관으로 스페인 최고의 관광도시입니다.

· 몬세라트





몬세라트(Montserrat)



'톱니 모양의 산'이라는 뜻으로, 뾰족한 봉우리들이 6만 개 이상 모여 이루어진 크고 웅장한 산입니다. 이 곳에는 세계 4대 성지로 손꼽히며, 아서 왕의 성배 전설에도 등장하는 몬세라트 수도원이 위치해 있고, 수도원 내부 성당에는 유명한 검은 마돈나가 있어, 순례자들과 관광객 들을 이끕니다. 아찔한 절벽 꼭대기에는 산 미구엘 전망대가 있어 기암괴석이 펼쳐는 멋진 풍경을 볼 수 있습니다.

- 14:00
 - NCL 에픽호 승선
 - * 크루즈 승선 수속 안내
 1. 수화물 체크인 : 크루즈 터미널 수화물 수속 시, 보내신 짐은 오후 6시 까지 선실 앞으로 배달 됩니다. 필요한 약, 귀중품과 깨지기 쉬운 물건은 반드시 본인이 소지하고 탑승하여 주십시오.
 2. 승선수속 : 크루즈 승선서류 + 여권을 체크인 카운터에 제시 → 승선카드를 발급 받습니다.
 3. 승선 : 출국수속 후 승선 전에 선사에서 여권을 수거하여 보관합니다.
- 18:00
 - 스페인, 바르셀로나 출발

조식 : 호텔식 중식 : 한식 석식 : 선내식

3일차 프랑스
9월 19일(월) 아작시오



🔍 프랑스

- 11:00
 - 프랑스, 코르시카 섬 아작시오 도착
- 12:00
 - 하선 후 기항지 관광

아작시오

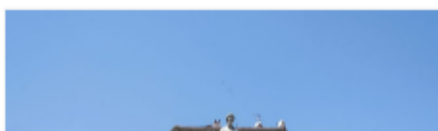



아작시오(Ajaccio)



프랑스령 코르시카 섬 서쪽에 위치해 있으며, 나폴레옹의 탄생지로 유명합니다. 코르시카 섬의 경제, 상업 행정의 중심지이며 관광업과 어업이 주요 산업입니다. 그리스의 영웅 '아약스'에 의해 세워졌고 그의 이름을 따서 지었다고 전해집니다. 지중해성 기후로 온난하여 19세기 상류사회의 겨울 휴양지였으며, 나폴레옹과 관련된 기념물과 건축물들이 많습니다.

16:00 • 프랑스, 코르시카 섬 아작시오 출발

조식 : 선내식 중식 : 선내식 석식 : 선내식

4일차

9월 20일(화)

이탈리아

로마, 콜로세움, 포로 로마노, 트레비 분수, 성 베드로 대성당, 시스티나 성당



🔍 이탈리아

06:00 • 이탈리아, 로마(치비타베키아) 도착

08:00 • 하선 후 기항지 관광

• 로마



로마(Rome)



서양 문명을 대표하는 도시로, 작은 도시 국가로 시작해 대제국을 건설했습니다. 많은 국가와

민족을 지배하기 위해 여러 나라의 문화를 흡수하여 실용적인 문화로 발전시켜 전파했으며, 오랜 역사에 걸맞는 다양한 문화유산과 유적으로 도시전체가 커다란 박물관입니다.

콜로세움



콜로세움(Colosseum)



고대 로마를 상징하는 대표적 건축물로, 검투사의 결투를 관람 목적으로 5만 명 이상을 수용할 수 있는 크고 웅장한 경기장입니다. 출입구와 계단은 많은 사람들이 쉽게 빠져나갈 수 있도록 설계했으며, 신분에 따른 좌석과 통로 구분이 있었다고 합니다. 총 4층으로, 각층마다 다른 양식의 장식물로 꾸몄으며, 지진으로 발생하는 진동을 흡수하도록 설계되었다고 합니다.

포로 로마노





포로 로마노(Foro Romano)/포룸 로마눔(Forum Romanum)



베네치아 광장과 콜로세움 사이에 위치한 고대 로마인들의 광장입니다. 신전과 공회당 등 공공기구와 일상 시설들이 있어, 로마의 정치, 경제, 종교의 중심지로 천 년 동안 로마인들의 심장역할을 했던 곳입니다. 많은 사람들이 모여들면서 토론과 논쟁, 만남 등 소통하였고, 영어 '포럼'의 어원이 되었습니다. 현재는 폐허가 되었지만, 남은 흔적으로 옛 로마의 영광을 유추해 볼 수 있습니다.

트레비 분수



트레비 분수 (Trevi Fountain)



'로마의 휴일'에서 오드리 헵번이 분수에 동전을 던지는 장면으로 기억되는 이곳은 '세갈래가 합류한다'는 뜻입니다. 분수를 뒤로 한 채 동전을 던지면 소원이 이루어진다는 속설로 전 세계 동전을 모두 볼 수 있습니다. 30년의 공사를 거쳐 1762년 완성되었으며, 흰 대리석으로 폴리궁전 한쪽 벽면을 바로크 양식의 기둥과 역동적인 석상들로 화려하고 웅장하게 장식되어 있습니다.

성 베드로 대성당





성 베드로 대성당(Basilica di San Pietro)



베드로 사도의 묘지 위에 세워진 이 건물은 십자가 모양을 하고 있으며 광장까지 합치면 열쇠 모양으로, 그리스도가 베드로에게 부여한 천국문의 열쇠로서 카톨릭의 상징이자 교황청의 상징이라고 합니다. 6만명을 수용할 수 있는 거대 규모이며, 르네상스 건축의 웅장함과 화려함을 감상할 수 있습니다. 미켈란젤로의 최고 걸작품으로 일컫는 '피에타'를 볼 수 있습니다.

시스티나 성당

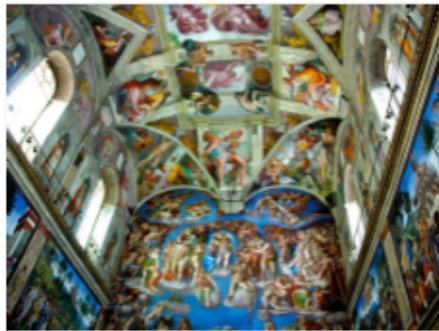

시스티나 성당(Cappella Sistina)



바티칸 시국 안에 있는 이 성당은 교황의 개인 성당이자 교황 선출을 위한 추기경단의 비밀 회의의 장소입니다. 성당 좌우에 프레스코 벽화 12개는 당대의 대가들이 그린 것으로 모세와 그리스도의 생애를 나타냅니다. 또한 천재화가 미켈란젤로의 전설적이고 거대한 9개의 천장화 '천지 창조'와 제대 위의 '최후의 심판'을 볼 수 있습니다.

조식 : 선내식 중식 : 현지식 석식 : 선내식

5일차

이탈리아

9월 21일(수)

나폴리, 폼페이 유적지, 산 카를로 극장



🔍 이탈리아

06:00 • 이탈리아, 나폴리 도착

08:00 • 하선 후 기항지 관광

나폴리



나폴리(Naples)



캄파니아주의 주도로 남부의 중심항이며, 세계 3대 미항 중 한 곳입니다. 나폴리는 고대 그리스인들의 지배이래, 여러 국가의 지배를 받으며 수도로서 발전하였고, 현재는 남부의 행정, 정치의 중심 대도시가 되었습니다. 아름다운 자연환경과 중세, 르네상스, 바로크 양식 등 각 시대의 소중한 문화를 그대로 간직하고 있어, 1995년 중심지구가 유네스코 세계문화 유산으로 등재되었습니다.

폼페이 유적지





폼페이 유적지(Pompeii)



고대 로마의 아름다운 휴양지였던 이곳은 서기 79년 베수비오 화산 폭발로 가장 번성했던 도시 폼페이는 사라졌고, 18세기 중반부터 발굴되어 세상에 알려지게 되었습니다. 성문, 신전, 광장, 주택, 별장, 극장, 도로, 수도시설 등 화산 폭발 당시의 쾌락적이고 향락적인 도시 생활모습과 회화, 조각들이 그대로 보존되어 고고학과 미술학의 귀중한 자료로 전시되고 있습니다.

산 카를로 극장



산 카를로 극장(Teatro di San Carlo)



1737년 부르봉 왕조의 샤를 3세의 명으로 건축된 이 극장은 유럽의 가장 중요한 오페라의 중심지로 로시니, 베르디와 푸치니 등 유명한 작곡가들이 이 무대에 작품을 올렸습니다. 여러가지 재난과 전쟁의 피해를 입었으나 오늘날까지 오페라의 중요한 중심지로 남아 있습니다. 7층으로 이루어진 객석은 3,500명을 수용할 수 있으며, 입구에는 나폴리 출신 유명 테너 카루소의 흉상이 있습니다.

조식 : 선내식 중식 : 현지식 석식 : 선내식

6일차

9월 22일(목)

이탈리아

피렌체/피사, 피렌체 두오모 대성당, 산 조반니 세례당, 시뇨리아 광장, 베키오 다리, 피사의 사탑 >

🔍 이탈리아

09:00 • 이탈리아, 플로렌스/피사 도착

10:00 • 하선 후 기항지 관광

• 피렌체/피사



피렌체(Firenze)/피사(Pisa)



고대 로마시대부터 풍부한 경제력과 정치, 종교, 예술의 도시로 알려져 있었던 피렌체는 르네상스 운동의 발상지입니다. 뛰어난 예술가들과 과학자들이 있었고, 이들을 지원하는 메디치 가문과 상인조합 길드로 인해 가능했습니다. 단테와 마키아벨리가 피렌체 출신이며, 인근의 작은 도시 출신으로 갈릴레이와 다빈치가 있습니다. 역사지구 전체가 1982년 세계 문화유산에 등재되었습니다.

• 피렌체 두오모 대성당





피렌체 두오모 대성당(Duomo di Firenze)



두오모는 '돔'의 뜻으로 이탈리아에서는 주교신부가 미사를 집전하는 큰 성당을 말합니다. 피렌체의 두오모는 '꽃의 성모 마리아'라는 의미의 '산타 마리아 델 피오레'입니다. 166년의 기간을 거쳐 1462년에 완성된 이 성당은 르네상스 양식의 대표 건축물로, 팔각의 거대한 돔과 색색의 대리석을 이용하여 장식된 아름다운 외관과 내부의 천장화, 스테인드 글라스, 조각상 등으로 유명합니다.

산 조반니 세례당



산 조반니 세례당(San Giovanni Battista Firenze)



피렌체 두오모 대성당의 부속 세례당인 이 팔각형 건물은 로마네스크 건축 양식의 대표작입니다. 4세기경 소성당으로 건축된 오랜 역사를 지닌 건물로, 11세기 재건되어 현재에 이릅니다. 외벽은 백색과 녹색의 대리석에 기하학 무늬로 장식하고 부조가 새겨진 3개의 청동문이 특히 유명합니다. 동쪽문은 미켈란젤로가 '천국의 문'이라고 극찬했다고 전해지며 르네상스 조각의 대표작입니다.

시뇨리아 광장



시뇨리아 광장(Piazza della Signoria)



거대한 탑이 있는 베키오 궁전은 시뇨리아 광장의 상징적 건물입니다. 중세이래 피렌체 시청으로 사용하고 있으며 전형적인 중세풍의 웅장한 외관과 여러 예술품으로 장식되어 있습니다. 시뇨리아 광장은 미켈란젤로의 다비드 상 복제품, 메디치 동상, 넵투누스 분수, 사자상 등 르네상스 대표 예술품을 감상할 수 있는 야외 전시장입니다.

베키오 다리



베키오 다리(Ponte Vecchio)



피렌체의 카르타노 아르노 강에 의해 세워진 이 다리는 14세기에 거서

피렌체를 대표하는 박물관인 우피자 공예관에 가면 다양한 공예품이 전시되어 있으며, 이곳에는 금속 공예품과 보석상점들이 모여 있는데 르네상스 이후 금속 공예품의 도시로 명성을 얻었던 피렌체의 남은 흔적이라고 합니다. 단테와 베아트릭체가 처음 만난 장소로 알려져 연인들이 사랑의 증표로 자물쇠를 달곤 했으나, 현재는 다리 보존을 위해 금지하고 있습니다.

피사의 사탑



피사의 사탑(Leaning Tower of Pisa)



토스카나주의 피사 두오모 광장에 위치한 로마네스크 양식의 기울어진 종탑입니다. '기적의 광장'이라 불리는 이 광장에는 대성당, 세례당, 묘지 등 중세 건축의 걸작으로 불리는 건축물들이 함께 있으며, 이 종탑은 갈릴레이가 구슬실험으로 '낙하 운동의 법칙'을 발견한 것으로도 유명합니다. 정상의 종루에는 294개의 좁은 나선형 계단을 안내자를 따라 정해진 시간에만 입장할 수 있습니다.

21:00 • 이탈리아, 플로렌스/피사 출발

조식 : 선내식 중식 : 현지식 석식 : 선내식

7일차 프랑스
9월 23일(금) 칸/니스



🔍 프랑스

07:00 • 프랑스, 칸 도착

08:00 • 하선 후 기항지 관광



칸(Cannes)/니스(Nice)



남프랑스의 유명한 휴양도시로 1946년부터 열린 국제영화제로 더 알려져 있습니다. 아름다운 해변에는 요트가 즐비하고, 아자수가 늘어선 칸의 아름다운 거리 크루아제트 대로와 영화제가 열리는 페스티벌 궁전, 구 항구의 작은 어촌마을 르 쉬게, 베르나르 광장과 지중해 유물을 전시하는 카스트르 박물관이 있습니다. 푸른 바다가 매력적인 니스 해안의 절경과 꽃시장도 둘러봅니다.

17:00 • 프랑스, 칸 출발

조식 : 선내식 중식 : 현지식 석식 : 선내식

8일차 스페인
9월 24일(토) 팔마 데 마요르카



🔍 스페인

12:00 • 스페인, 팔마 데 마요르카 도착

13:00 • 하선 후 기항지 관광

• 팔마 데 마요르카





팔마 데 마요르카(Palma de Mallorca)



스페인 발레아레스군도 마요르카 섬의 항구도시로 오랜 역사를 지닌 교역항입니다. 로마, 아랍, 아라곤의 식민지를 거치면서 기독교와 이슬람 문화가 뒤섞여 있고, 대표 건축물은 가우디가 복원 설계한 랜드마크 팔마대성당, 이슬람 궁전 알무 다이나, 전망이 아름다운 13세기 고딕양식의 원형 성벽 벨베르 성 등입니다. 애국가를 작곡한 안익태 선생의 거리와 기념비도 둘러볼 수 있습니다.

20:00 • 스페인, 팔마 데 마요르카 출발

조식 : 선내식 중식 : 선내식 석식 : 선내식

9일차

스페인

9월 25일(일)

바르셀로나, 사그라다 파밀리아 성당, 구엘 공원, 람블라스 거리, 몬주익 언덕



🔍 스페인

05:00 • 스페인, 바르셀로나 도착

08:00 • 하선 후 바르셀로나 관광

• 바르셀로나

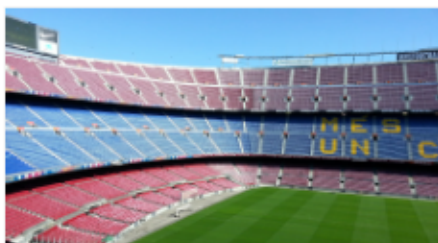



바르셀로나(Barcelona)



스페인에서 두번째로 큰 도시로, 스페인 동부 지중해 연안의 항구도시입니다.

천연의 양항으로 항만 규모와 상공업 활동에 있어서는 스페인 제 1의 도시입니다.

교외 지역을 포함한 바르셀로나지역은 비옥한 해안 평야가 펼쳐져 있어 포도, 올리브 등의 재배로 유명하며, 2천여 년의 오랜 역사가 이루어 놓은 화려하고 다양한 문화유산, 아름다운 자연경관으로 스페인 최고의 관광도시입니다.

사그라다 파밀리아 성당



사그라다 파밀리아 성당(La Sagrada Familia)



바르셀로나의 대표적 명소인 이 성당은 가우디의 마지막 작품으로 130여년에 걸쳐 아직도 건축중인 것으로 유명합니다. 가우디 사후 100주년이 되는 2026년에 완공할 예정입니다. 네오 고딕 양식의 이 성당은 자연광이 가득 들어오게 설계되었으며, 내부는 화려한 스테인드 글라스로 장식되어 있고, 지하 예배당에는 전시관과 가우디 무덤이 있습니다.

구엘 공원





구엘 공원(Guell Park)



구엘이 도시와 자연이 함께 어우러진 주택단지를 지어줄 것을 가우디에게 요청했으나, 예산 부족으로 인해 공사가 중단되면서 아름다운 공원으로 탄생하게 되었다고 합니다. 화려하고 아름다운 색상의 유리 와 타일 조각을 이용하여 만든 다양한 구조물들은 가우디 건축의 핵심이라고 할 수 있는 자연주의 곡선의 대담함과 독창적인 상상의 세계를 엿볼 수 있습니다.

람블라스 거리



람블라스 거리(Rambblas Street)



까딸루냐 광장에서 남쪽 포르탈 데 라 파우 광장까지의 거리로, 성당과, 미술관, 공원, 박물관, 극장 등 주요 관광지와 연결되는 곳입니다. 보행자 전용 도로를 따라 걸으면서 주변의 상점, 식당, 다양한 퍼포먼스를 선보이는 예술가들과 초상화가들, 후안 미로의 다채로운 모자이크 바닥과 산호세 재래시장을 거쳐 콜럼버스 탑까지의 생동감 넘치는 바르셀로나를 경험할 수 있습니다.

몬주익 언덕



몬주익 언덕(Montjuic Hill)



바르셀로나 남서부에 위치한 이 언덕은 바르셀로나 시내를 360도로 관망할 수 있는 훌륭한 전망대입니다. 올림픽 주경기장, 갤러리, 박물관 등 시설이 함께 있으며, 특히 유명 예술가 호안 미로의 미술관이 있어 수준 높은 작품들을 관람할 수 있습니다. 군사 요새로 지어졌던 때 감옥으로 쓰이다가, 1960년대에 군사 무기 박물관으로 개관한 이후 문화예술의 중심지가 되었습니다.

- 17:00 • 석식 후 공항으로 이동
- 21:10 • 스페인, 바르셀로나 국제공항 출발

조식 : 선내식 중식 : 현지식 석식 : 한식